

PLANTA BAIXA DEMOLIÇÃO  
esc.1/50

LEGENDA DE ALVENARIA	
	ALV. EXISTENTE
	À DEMOLIR
	À CONSTRUIR

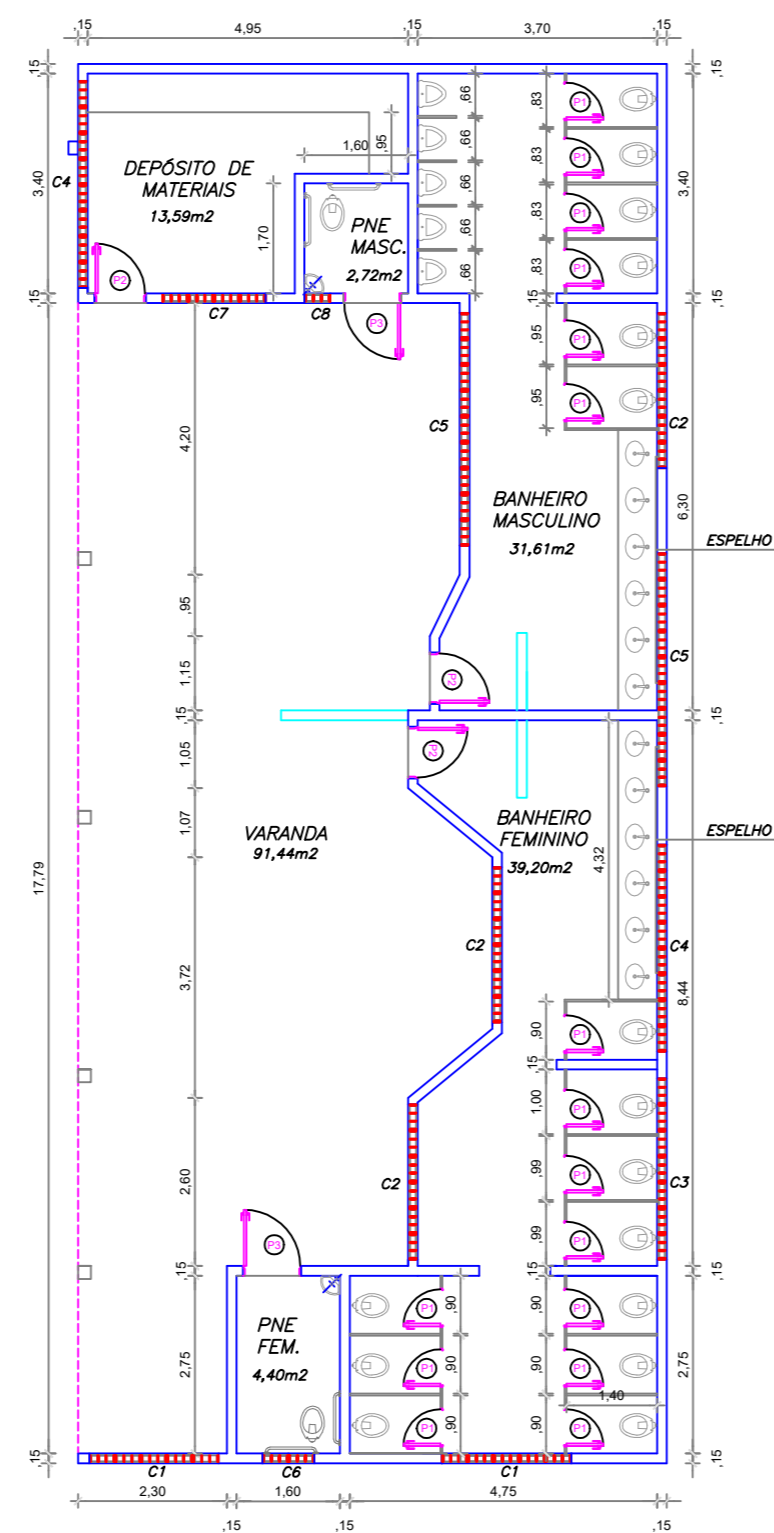

PLANTA BAIXA  
esc.1/50

QUADRO ESQUADRIAS					
COD.	TIPO	LARG.	ALT.	QUANT.	ÁREA
P1	Porta abrir alumínio veneziana	0,60	1,60	16,00	0,96
P2	Porta abrir madeira - padrão SEDU	0,80	2,10	3,00	1,68
P3	Porta abrir madeira chapa inox - padrão SEDU	0,80	2,10	2,00	1,68
C1	Cobogó existente	2,00	0,40	2,00	0,8
C2	Cobogó existente	2,40	0,40	3,00	0,96
C3	Cobogó existente	2,80	0,40	1,00	1,12
C4	Cobogó existente	3,20	0,40	2,00	2,28
C5	Cobogó existente	3,60	0,40	2,00	2,88
C6	Cobogó - a executar	0,80	0,40	1,00	0,32
C7	Cobogó - a executar	2,00	0,40	1,00	0,8
C8	Cobogó - a executar	0,40	0,40	1,00	0,16

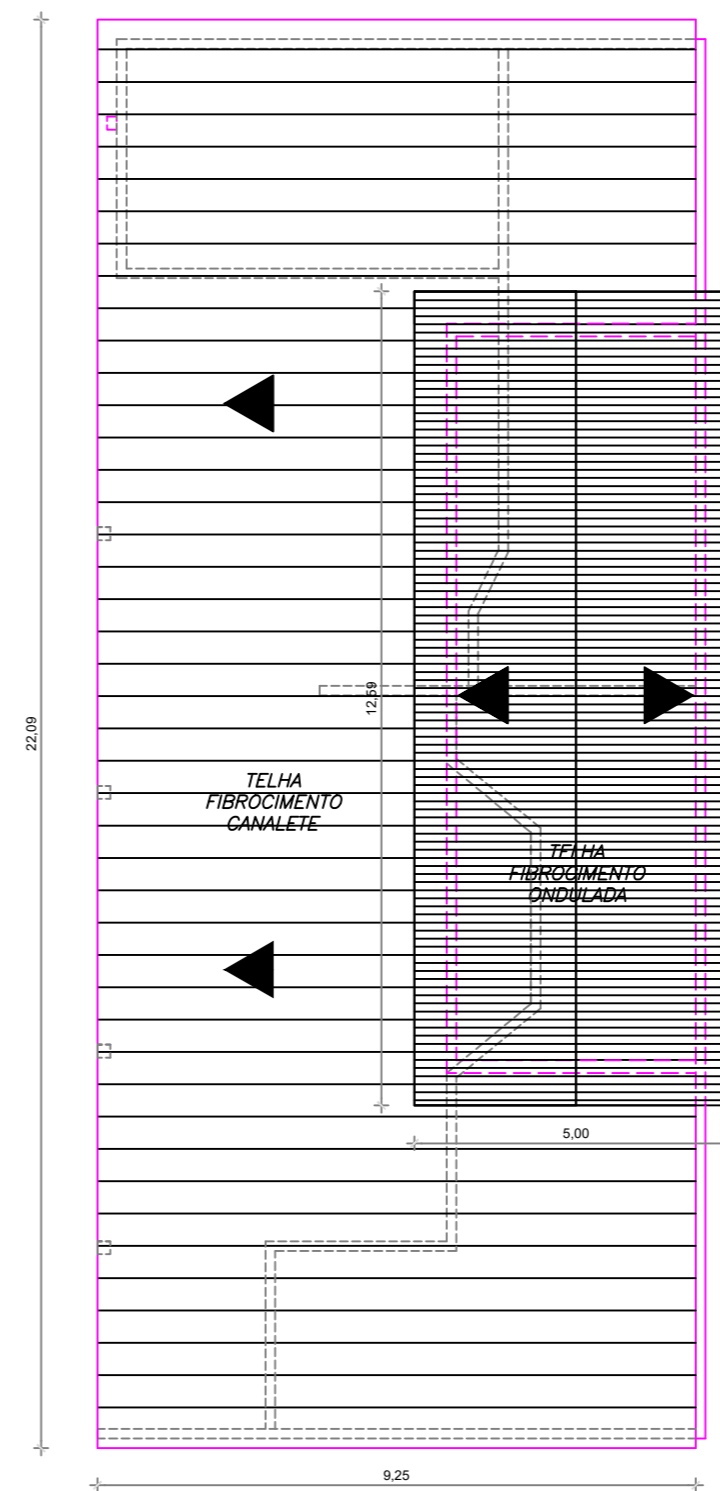

PLANTA COBERTURA  
esc.1/50

**REVISÃO**

**GOVERNO DO ESTADO DO ESPÍRITO SANTO**

SECRETARIA DE ESTADO DA EDUCAÇÃO - SEDU

GERÊNCIA DE REDE FÍSICA ESCOLAR

**TÍTULO:** MANUTENÇÃO NA EEEFM FIORAVANTE CALIMAN

**ENDEREÇO:** R. Avenida Evandir Americo Comarela, 675-Centro, Venda Nova do Imigrante - ES, 29375-000

<b>FRANCHA:</b> PROJETO ARQUITETÔNICO	<b>PROJETO:</b> ARQUITETURA
<b>SUBSECRETÁRIO ESTADUAL:</b> AURÉLIO MENEQUELLI RIBEIRO	<b>ESCALA:</b> INDICADA
<b>GERENTE DA GERFE:</b> MARCELO AMORIM GONÇALVES	<b>UNIDADE:</b> METRO
<b>COORDENADOR GERAL:</b> EDSON DE OLIVEIRA PIRES	<b>CREA-MG:</b> 64866/D
<b>AUTOR PROJETO:</b> CRISTIANE SILVA MONTEIRO	<b>CREA-ES:</b> 7424/D
<b>CO-AUTOR PROJETO:</b>	<b>CAU-ES:</b>
<b>RESPONSÁVEL TÉCNICO:</b>	<b>CREA:</b>
<b>ARQUIVO:</b> VNI03-D01-AQ-R01.dwg	<b>DESENHO:</b>
<b>REFERÊNCIA:</b> PLANTA BAIXA COBERTURA	<b>ÁREA INTERVENÇÃO:</b> 198,82m²
<b>FORMATO:</b> A1	<b>REVISÃO:</b> 01/01

**DATA:** AGOSTO/2020

## ASSINATURAS (4)

Documento original assinado eletronicamente, conforme MP 2200-2/2001, art. 10, § 2º, por:

**CRISTIANE SILVA MONTEIRO**  
ENG. CIVIL  
SEDU - GERFE  
assinado em 05/07/2021 09:44:27 -03:00

**WILSON RODRIGUES GONÇALVES**  
COORDENADOR DE PROJETOS  
SEDU - GERFE  
assinado em 01/07/2021 14:24:36 -03:00

**GUSTAVO ALMEIDA DE OLIVEIRA CHAVES**  
COORDENADOR DO CONSÓRCIO  
SEDU - GERFE  
assinado em 01/07/2021 14:49:05 -03:00

**ERICO DA SILVA GUERRA**  
ENG. COORDENADOR GERAL MASTER  
SEDU - GERFE  
assinado em 01/07/2021 16:44:06 -03:00



### INFORMAÇÕES DO DOCUMENTO

Documento capturado em 05/07/2021 09:44:28 (HORÁRIO DE BRASÍLIA - UTC-3)  
por CRISTIANE SILVA MONTEIRO (ENG. CIVIL - SEDU - GERFE)  
Valor Legal: ORIGINAL | Natureza: DOCUMENTO NATO-DIGITAL

A disponibilidade do documento pode ser conferida pelo link: <https://e-docs.es.gov.br/d/2021-7CSTWV>